

17 Jacquard-Jacke

Grösse 4 / 5 / 6 Jahre

| | | |
|---------------------|-----------|-------------|
| Modellmasse: | Oberweite | 68/72/76 cm |
| | Länge | 35/37/39 cm |

Material: LANG YARNS MERINO 150 (Merino fine) 100 g = 2 Knl beige 197.0226 und je 50 g = 1 Knl schwarz 197.0004, bordeaux 197.0164, pink 197.0085, gelb 197.0011, khaki 197.0098, grün 197.0097, orange 197.0159, türkis 197.0079, fuchsia 197.0166 und rot 197.0061. LANG YARNS / ADDI Strick-N Nr 3 und 3½. 1 kurze Rundstrick-N Nr 3. 5/6/6 Knöpfe.

Muster I: N Nr 3: Jacquardmuster 2 M li, 2 M re gemäss Strickschrift. Das Schema zeigt die R der Vorders. Die M der Rückstr wie sie erscheinen.

Muster II: N Nr 3½: Jacquardmuster glatt re gemäss Strickschrift. Das Schema zeigt die R der Vorder- und Rückstr. 1 x die 1. – 94./98./102. R str, anschliessend mit beige fertigstr.

Mustereinteilung: Rapport A,E,I: 1 Rdm, 46x/48x/50x den Rapport str, 1 Rdm. **Rapport B + F:** 1 Rdm, 2/0/4 M vor dem Rapport, den Rapport 15x/16x/16x str, enden vor der Rdm mit 2/0/4 M nach dem Rapport.

Rapport C + G: 1 Rdm, 2/1/0 M vor dem Rapport, den Rapport 18x/19x/20x str, enden vor der Rdm 2/1/0 M nach dem Rapport, 1 Rdm.

Rapport D: 1 Rdm, 1/5/2 M vor dem Rapport, den Rapport 13x/13x/14x str, enden vor der Rdm mit 1/5/2 M nach dem Rapport, 1 Rdm. **Rapport H:** 1 Rdm, 23x/24x/25x den Rapport str, 1 Rdm.

Maschenprobe: **Muster II, N Nr 3½:**
26 M = 10 cm breit.
30 R = 10 cm hoch.

Tipp: Vorder- und Rückenteil wird bis zum Halsausschnitt an einem Stück gestrickt.

Ausführung: Anschl 186/194/202 M mit beige. Im Muster I gemäss Strickschrift str. Nach 10 R ab Anschl im Muster II gemäss Strickschrift weiterstr. **Armausschnitte:** Bei 22/23/24 cm ab Anschl die Arb wie folgt teilen: 44/46/48 M str (= re Vorderteil), 5 M abk, 88/92/96 M str (= Rückenteil), 5 M abk, 44/46/48 M str (= li Vorderteil).

Li Vorderteil: Im Muster II weiterstr. Bei 28,5/30/32 cm ab Anschl für den **Halsausschnitt** an der li Kante jede 2. R 1x9/10/11 M, 1x3 M, 1x2 M und 3x1 M abk = 27/28/29 M. Bei 33/35/37 cm ab Anschl für die **Schulter** an der re Kante jede 2. R 3x9 M / 2x9 M + 1x10 M / 1x9 M + 2x10 M abk.

Re Vorderteil: Gegengleich zum li Vorderteil str.

Rückenteil: Im Muster II weiterstr. Bei 33/35/37 cm ab Anchl beids jede 2. R 3x9 M / 2x9 M + 1x10 M / 1x9 M + 2x10 M abk. Gleichzeitig mit dem 2. Schulter-Abn für den Halsausschnitt die mittleren 26/28/30 M abk und beids davon noch 1x4 M abk.

Ärmel: Anchl 50/54/58 M mit beige. Im Muster I gemäss Strickschrift str. Nach 10 R ab Anchl im Muster II gemäss Strickschrift weiterstr. Gleichzeitig beids für die seiti Schrägung jede 6. R 9x1 M aufn = 68/72/76 M. **Armkuigel:** Bei 26/28/30 cm ab Anchl alle M locker abk.

Ausarbeiten: Nähte schliessen. **Halsborte:** Mit der Rundstrick-N ca 98/102/106 M auffassen (Vorderteil = je 32/33/34 M, Rücken = 34/36/38 M). 6 R im Muster I gem Strickschrift str (= 6. – 1. R), die M locker abk. **Verschlussborten:** Aus den Verschlusskanten ca 78/82/86 M auffassen. 6 R im Muster I wie bei der Halsborte str, dabei an der re Verschlussborte in der 2. R 5/6/6 Knopflöcher arb; 4/3/5 M str, 1 M ohne Arb-Faden abk und sofort 1 M neu anchl, das Knopfloch noch 4x/5x/5x mit 16/14/14 Zwischen-M wdh. Ärmel einsetzen. Knöpfe annähen.

MUSTER II / POINT II /
PATTERN II / STEKENPATROON II

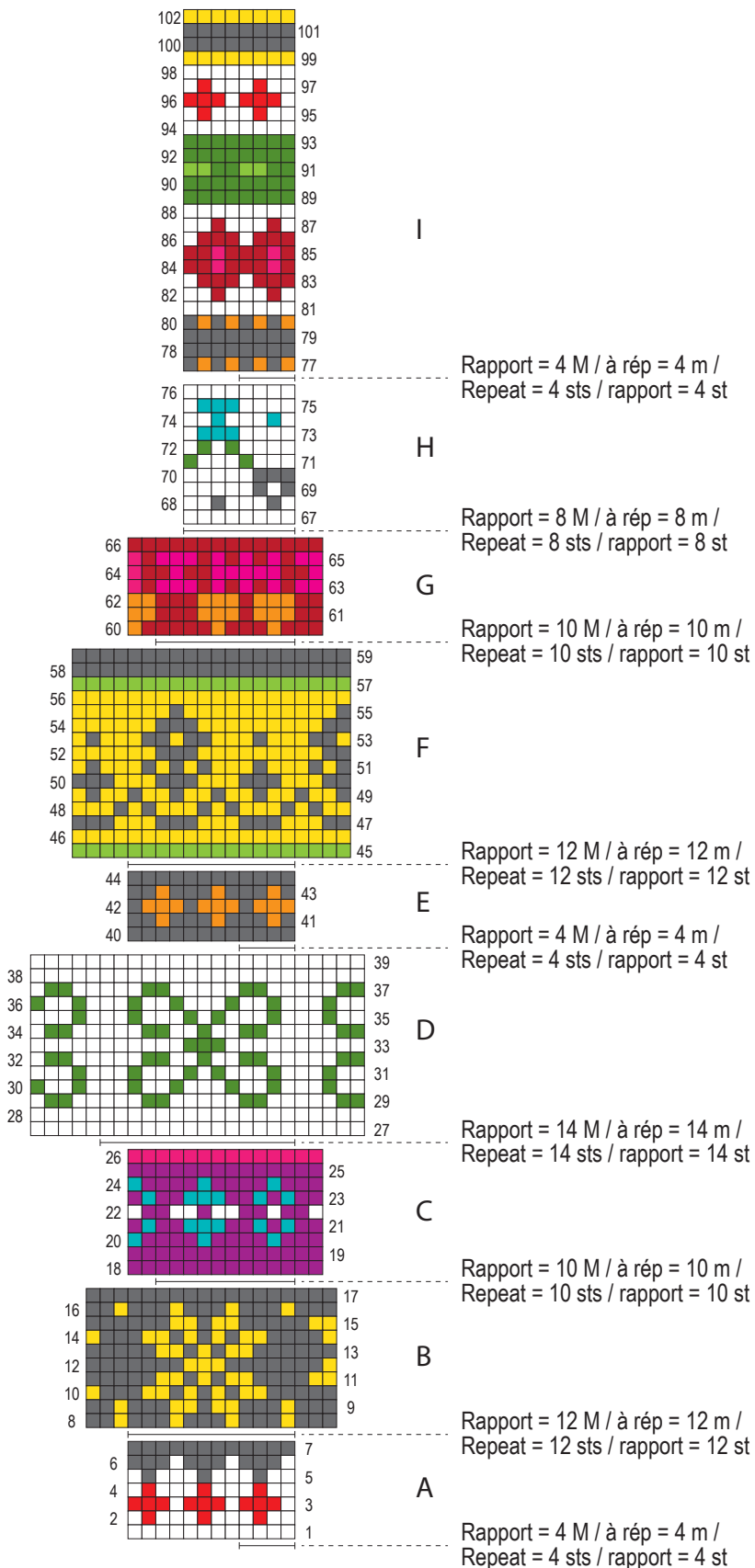

- = beige / beige / beige / beige
- = rot / rouge / rood / red
- = schwarz / noir / zwart / black
- = gelb / jaune / geel / yellow
- = fuchsia / fuchsia / fuchsia / fuchsia
- = türkis / turquoise / turquoise / turquoise
- = pink / rose / roze / pink
- = khaki / kaki / kaki / khaki
- = orange / orange / oranje / orange
- = grün / vert / groen / green
- = bordeaux / bordeaux / bordeaux / bordeaux

187-17-sch

